GARDA HOME
SERVIZI IMMOBILIARI

Cod: V11
Spazioso appartamento in Vendita a Desenzano del Garda

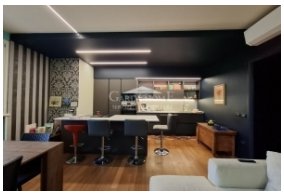

Caratteristiche:

Tipologia:	appartamento	Superficie:	115 mq
Codice immobile:	V11	Locali:	3
Contratto:	In vendita	Bagni:	2
Zona:	Desenzano del Garda	Classe energetica:	E
Prezzo:	**€ 350.000**	IPE:	187.53 kWh/m2anno

Descrizione: Scopri questo affascinante appartamento situato a pochi passi dal lungolago e dal centro storico di Desenzano del Garda

L'appartamento presenta un ampio soggiorno luminoso con cucina a vista moderna ed uno spazioso terrazzo oltre al giardino che corrono sui tre lati della casa.

Un disimpegno conduce alla zona notte costituita da due camere da letto di comoda metratura, un grande bagno con vasca idromassaggio e doccia, un secondo bagno con lavanderia ed un prezioso ripostiglio.

Completano la proprietà un posto auto coperto posto al piano interrato della palazzina e servito da ascensore ed un posto auto scoperto all'interno della corte comune.

L'immobile è inserito in un contesto residenziale di sole cinque unità, una zona molto tranquilla e silenziosa, comoda ai principali servizi: supermercati, ristoranti tipici, attività commerciali e scuole sono facilmente raggiungibili a piedi.

Non dimentichiamo la posizione strategica! Desenzano del Garda non solo vanta splendidi paesaggi lacustri ma anche collegamenti rapidi verso altre meravigliose località della zona grazie alla sua stazione ferroviaria centrale e alle arterie stradali principali. Inoltre, le spiagge attrezzate e i percorsi pedonali lungo il lago rendono il vivere qui davvero unico.

Caratteristiche distintive includono pavimenti in parquet pregiato, ampie finestre, riscaldamento autonomo e aria condizionata integrata nell'intera unità abitativa.

Garda Home S.n.c. di Ronchi Massimiliano & C. | P.iva e CF: P.Iva 03687180988
Via Lorenzini, 7 - 25015 Desenzano del Garda (Bs)
Tel: (+39) 030 9120534 - Email: info@gardahome.eu