GARDA HOME
SERVIZI IMMOBILIARI

Cod: 2665
Quadrilocale in Vendita a Desenzano del Garda prezzo € 1.600.000,00

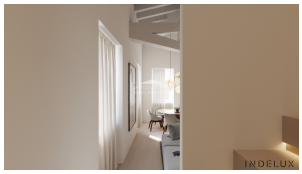

Caratteristiche:

Sup. commerciale:	185 mq	Sup. calpestabile:	0 mq	n. bagni:	4
N. camere singole:	1	N. camere doppie:	2	Garage:	0
Cucina:	Angolo cottura	Giardino:	Nessuno	Sup. giardino:	0 mq
Piano app.:	2 piano	Posto auto:	Scoperto	n. Posto auto:	0
C.E.:	A	IPE:			

Descrizione:

Centro storico, ubicato in piazza Cappelletti. Signorile palazzo ristrutturato, di poche unitÃ immobiliari con ascensore condominiale.
Elegante e raffinato appartamento posto al piano secondo composto da una luminosa zona living open-space di ampia metratura, con soggiorno, cucina a vista, disimpegno e bagno con finestra.
Un versatile soppalco con travi in legno sbiancate a vista con affaccio sulla zona living puÃ² essere adibito a terza camera da letto oppure a studio e con un bagno.
La zona notte dispone di due camere da letto matrimoniali entrambe dotate di comode cabine armadio e bagni en-suite.
Splendida Ã¨ la vista della piazza e del lago che si puÃ² godere dalle finestre della zona living.
La cura dei dettagli con finiture di pregio in stile moderno rendono accoglienti gli ambienti dell'unitÃ immobiliare.
Il capitolato della pavimentazione prevede la posa a correre di parquet nella zona giorno, mentre nella zona notte la posa a spina. I bagni saranno in marmo così come il loro rivestimento.
L'ubicazione centrale, vicina al porto permette di raggiungere comodamente a piedi la passeggiata del lungolago di Desenzano del Garda.

Garda Home S.n.c. di Ronchi Massimiliano & C. | P.Iva e.Cod. Fis. 03687180988 | REA BS-554465
Via F. Lorenzini, 7 - 25015 Desenzano del Garda (Bs)
Tel e Fax (+39) 030 9120534 - info@gardahome.eu